Սնող ցանց

C2 ՊՎ-5(1x10) Պ32

(տես թերթ էL-3)

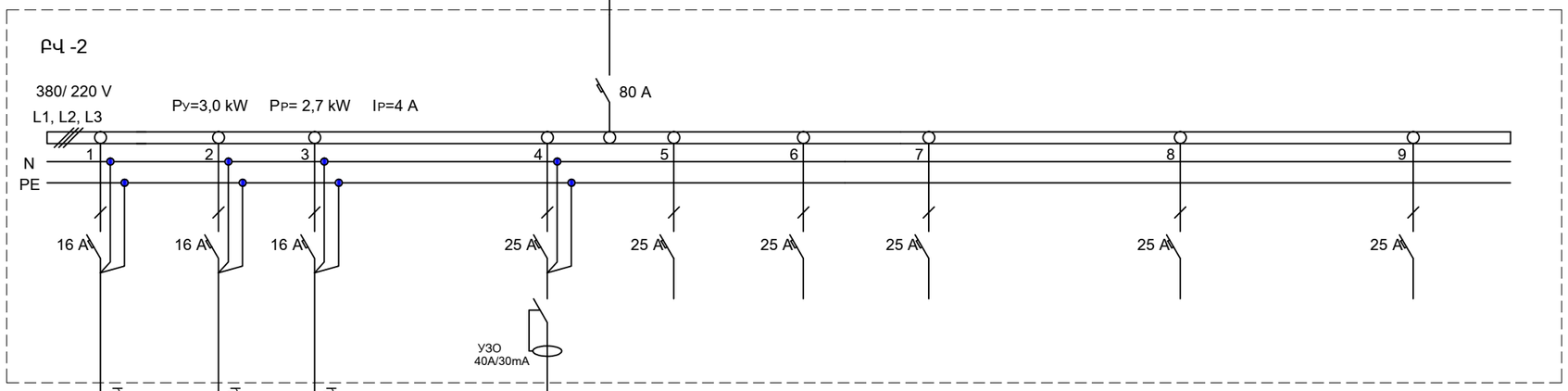

Բաշխիչ կետերը	Դաշտագրություն	Գծային ավտոմատ անջատիչի տիպը, հատիչի ներդիրը, Ա									
	УЗО	Տիպը									
		Iн/Iу Ա/մԱ									
Ելքային գիծ		Մալուխի (հաղորդալարի) մակնիշը և հատույթը, մմ²	ՊՊԲ- 2x2.5 մմ² կապարե տակ և առաստաղով փակ - սվաղի տակ	ՊՊԲ- 2x2.5 մմ² կապարե տակ և առաստաղով փակ - սվաղի տակ	ՊՊԲ- 2x2.5 մմ² կապարե տակ և առաստաղով փակ - սվաղի տակ		ՊՊԲ- 3x4 մմ² կապարե տակ				
Էլեկտրաընդունիչ	Պայմանական նշանը										
	Խմբի № հատակագծում		խ.1	խ.2	խ.3		խ.4				
	Լարումը, Վ		220	220	220		220				
	Հզորությունը, կՎտ		0,8	0,96	0,74		0,50				
	Հոսանքը, Ա		3,8	4,6	3,5		2,3				
	Գծի նշանակությունը		Լուսա-վորություն	Լուսա-վորություն	Լուսա-վորություն		Վարդակներ (5հատ)				
	Սենյակների համարները հատակագծում, հարկը		2-րդ հարկ՝ 9, 12	2-րդ հարկ՝ 8	2-րդ հարկ՝ 10, 11		2-րդ հարկ՝ 8, 9, 10, 11, 12				
	Երկարությունը, մ		80	110	80		50				

*) Սույն թերթը նայել էL-6 և էL-12 թերթերի հետ համատեղ:

ՏՆՕՐԵՆ	Ա. ԱԲՈՒՆՅԱՆ		ԱԽԹԱԼԱՅԻ ԹԻՎ 2 ԴՊՐՈՑԻ ՎԵՐԱԿԱՌՈՒՑՈՒՄ		
ՆՇՏ	Ա. ԱԲՈՒՆՅԱՆ				
ՆԱԽ	Ա. ԱԲՈՒՆՅԱՆ			ՓՈՒԼ	ԹԻՄ	ԹԻՄԵՐ
ՆԱԽՄՇՏՇՏ	Ա. ՀԱՄԲԱՐՅԱՆ			Ա	էL-8	12
			ԲՎ-2 ՀԱՇՎԱՐԿԱՅԻՆ ՍԽԵՄԱ	«ՇԻՆԷՔՊՐՈՏ»	ՀՊՀ
				ք. Վանաձոր	2016թ.